

Valentina Petaroš Jeromela
Plavje 109/g
6281 Skofije
Svetnica KS Škofije

KRAJEVNA SKUPNOST ŠKOFIJE
Spodnje Škofije 54
6281 Škofije

**ZADEVA: PREDLOG UREDITVE PROMETA NA VZPOREDNI CESTI ZA KAZINOJEM IN ČRPALKO
PRED BIVŠIM MEJNIM PREHODOM ŠKOFIJE**

Krajani stanujoči na Plavjah, neposredno za kazinojem in črpalko na Spodnjih Škofijah ugotavljamo, da je iz dneva v dan več avtomobilov, ki vozijo po dovozni poti, v izogib plačilu cestnine (brez vinjete). Po svoje je razumljiv razlog, saj vozniki za pičlih nekaj sto metrov, ne želijo plačevati cestnine. Tako obe cesti, torej cesta čez vas Škofije in cesta preko Čuka se združita in ti vozniki nadaljujejo pot za kazinojem. Da je veliko število avtomobilov ni potrebno posebej razlagati. Krajani ugotavljamo, da na tem delu ceste imamo dobesedno celotno Evropo. Tudi hitrosti so na tem delu ceste precej velike. Predvsem se to pojavlja v konicah, ko zjutraj gre v Italijo celotna Hrvaška Istra, poleg tega pa še številni turisti.

Kot krajanka in krajevna svetnica predlagam:

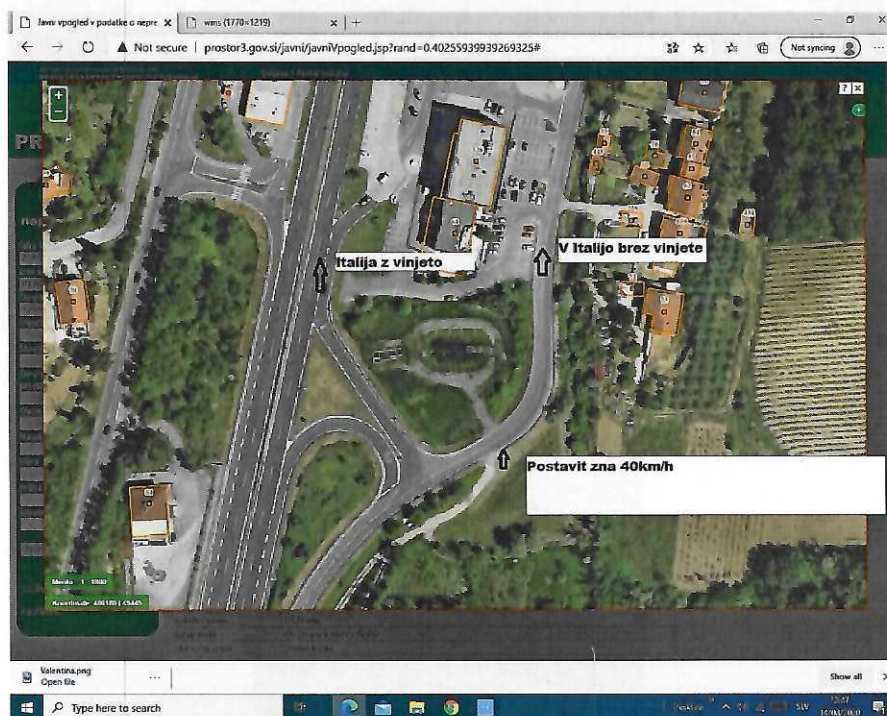

Slika 1

1. Postavitev prometnega znaka za omejitev hitrosti na 40km/h in sicer takoj po odcepu lokalne ceste na avtocesto kot je prikazano na sliki 1. S tem bi zmanjšali hitrost vseh voznikov, ki drivajo po tej povezovalni cesti, ki je nam edina dostopna cesta do naših stanovanjskih hiš.

Bi bilo mogoče možno omejiti promet na tem delu za samo stanovalce?

2. Neposredno pred vključitvijo na glavno cesto te povezovalne ceste je tudi postavljena javna razsvetljava. To javno razsvetljava zastirajo drevesa do te mere, da le ta sploh ni vidna. Zaradi zatemnjene prostora se vozniki ustavljajo in opravljajo malo in veliko potrebo v gozdčku,

neposredno pred našimi domovi. Ni potrebno povedati, da potem močno zaudarja po urinu in blatu, da se tu v tem gozdičku potem igrajo naši otroci. (Slika 2)

3. Naj omenim, da je potrebno tudi sanirati dovozno pot proti hišam, saj krajani že vrsto let vozimo preko robnika, kot kaže spodnja fotografija. (Slika 3) Če bi potegnili vsaj 50 m asfalta, bi pa to predstavljalo že pravi luksuz.

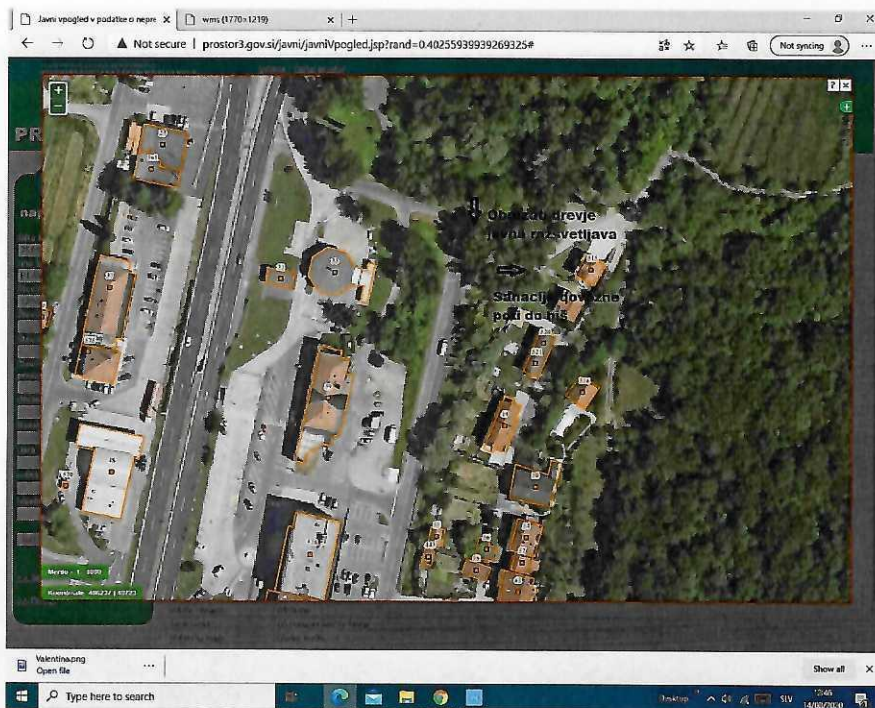

Slika 2



Slika 3

4. Prav tako predladamo, da se sanira vozišče, ker je bil opravljen prekop ceste zaradi izgradnje različne infrastrukture in sedaj ta udarna jama predstavlja izvor hrupa. (Slika 4) Na isti sliki se vidi robnik, preko katerega nekaj krat dnevno prevozimo pot do svojih domov.



Slika 4

5. Prav tako predlagamo, da se na robu dovozne poti (desna stran slike 4) postavi prometni znak prepovedan promet za vsa vozila in dopolnilno tablo, dovoljeno za stanovalce. Veliko krat se zgodi, da nam tujci dobesedno pridejo na naše dvorišče in tu opravijo malico in tudi biološko potrebo v bližnjem gozdičku.

Krajani smo prepričani, da z malo dobre volje in majhnimi finančnimi sredstvi lahko veliko naredi za varnost krajanov in dobro počutje v tem zaselku Plavje.

Po postavitvi omejitve hitrost predlagamo, da vsaj v začetku pride na kraj policija ali redarstvo in pokaže, da je tukaj potrebno spoštovati prometne predpise.

S spoštovanjem!

Plavje, 14.8.2020

Valentina Petaroš Jeromela
Svetnica KS Škofije

