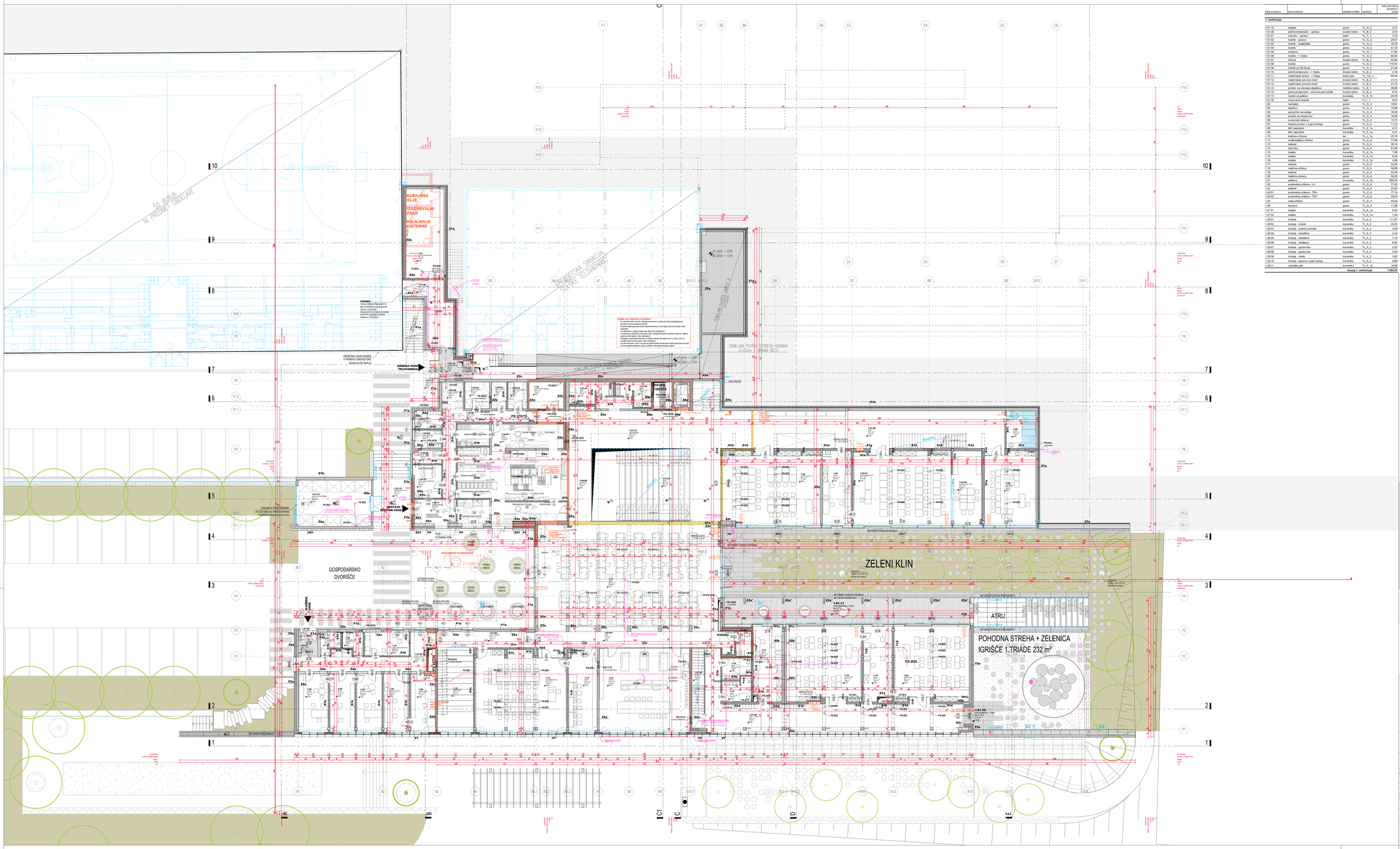

šifra prostora	ime prostora	obdelava tlaka	nastavek	neto površina prostora (m2)
1. nadstropje				
2.01.10	dvigalo	guma	TL_G_2	4.31
1.01.00	pokrit predprostor - upravo	brušen beton	TL_B_2	2.10
1.01.01	zaščitna - upravo	teph	TL_T_1	3.10
1.01.02	hodnik - upravo	guma	TL_G_2	26.07
1.01.03	hodnik - multimedija	guma	TL_G_2	16.75
1.01.04	hodnik	guma	TL_G_2	41.30
1.01.05	stopnice	guma	TL_G_1	11.62
1.01.06	hodnik - 1. triada	guma	TL_G_2	89.05
1.01.07	tribune	brušen beton	TL_B_2	55.54
1.01.08	hodnik	guma	TL_G_2	115.51
1.01.09	hodnik ob ŽIC dvorje	guma	TL_G_2	21.24
1.01.10	pokrit predprostor - 1. triada	brušen beton	TL_B_2	2.18
1.01.11	nadstrešek terasa - 1. triada	keson pod	TL_Tar_1	69.40
1.01.12	nadstrešek servisni vhod	brušen beton	TL_B_2	21.73
1.01.12	nadstrešek servisni vhod	brušen beton	TL_B_2	21.73
1.01.13	prostor za zbiranje odpadkov	meščen beton	TL_B_1	36.86
1.01.14	pokrit predprostor - pevnostni hodnik	brušen beton	TL_B_2	8.74
1.01.15	hodnik ob jedilnici	keramika	TL_K_1b	95.79
1.01.16	vhod vzore hodnik	teph	TL_T_1	8.57
1.02	garažaj	guma	TL_G_4	18.61
1.03	igralnica	guma	TL_G_4	15.86
1.04	pomožna oseba/dj	guma	TL_G_4	16.00
1.05	prostor za nalganje	guma	TL_G_4	18.05
1.06	svetovalna delavca	guma	TL_G_4	15.73
1.07	kuhinja - delna s delno kuhinjo	guma	TL_G_4	19.22
1.08	WC zaposleni	keramika	TL_K_1a	4.31
1.09	WC zaposleni	keramika	TL_K_1a	4.31
1.10	knjižna tribuna	lino	TL_L_1a	25.16
1.11	multimedijska učilnica	guma	TL_G_4	77.66
1.12	kabinet	guma	TL_G_4	26.12
1.13	zbornica	guma	TL_G_4	81.92
1.14	toaleta	keramika	TL_K_1a	7.06
1.15	toaleta	keramika	TL_K_1a	6.12
1.16	toaleta	keramika	TL_K_1a	4.08
1.17	kabinet	guma	TL_G_4	23.03
1.18	matlovna učilnica	guma	TL_G_4	56.06
1.19	kabinet	guma	TL_G_4	22.50
1.20	matlovna učilnica	guma	TL_G_4	56.50
1.21	jedilnica	keramika	TL_K_1b	209.45
1.22	predmetna učilnica - LV	guma	TL_G_4	77.83
1.23	kabinet	guma	TL_G_4	23.42
1.24.01	predmetna učilnica - TEH	guma	TL_G_4	77.14
1.24.02	predmetna učilnica - TEH	guma	TL_G_4	24.43
1.25	mala učilnica	guma	TL_G_4	40.24
1.26	tehnica	guma	TL_G_2	11.99
1.27.01	toaleta	keramika	TL_K_1a	8.80
1.27.02	toaleta	keramika	TL_K_1a	7.44
1.28.01	kuhinja	keramika	TL_K_2	111.61
1.29.02	kuhinja - hodnik	keramika	TL_K_2	22.25
1.29.03	kuhinja - pralnica/ susilnica	keramika	TL_K_2	5.56
1.29.04	kuhinja - skladišče	keramika	TL_K_2	4.32
1.29.05	kuhinja - skladišče	keramika	TL_K_2	7.14
1.29.06	kuhinja - hladilnica	keramika	TL_K_2	6.82
1.29.07	kuhinja - gardarobe	keramika	TL_K_2	5.25
1.29.08	kuhinja - gardarobe	keramika	TL_K_2	5.25
1.29.09	kuhinja - čistila	keramika	TL_K_2	3.92
1.29.10	kuhinja - pisarna vodja kuhinje	keramika	TL_K_2	9.83
1.29.11	razdelilni pult	keramika	TL_K_1b	18.68
			skupaj 1. nadstropje	**1.556,24**

LEGENDA MATERIALOV

- armiran beton
- modularna opeka
- mavčno-kartonska stena
- podložni beton
- AB prefabrikat
- asfalt
- toplotna izolacija - EPS
- toplotna izolacija - XPS
- toplotna izolacija - mineralna volna
- beseth panel / mineralna volna
- zidaki/klinker
- hidroizolacija
- vitrano nasulje - prenos
- nasulja pranega proda - prenos
- zelena streha - floris
- nasulja proda - floris
- zaščitno - floris

LEGENDA KRATIC SESTAV

Z	zid
Z	zidaje
F	fasada
TP	temelja plošča
SS	spuščen strop
SZ	schodi
S	strop
P	predelna stena (montažna, opečna)

LEGENDA OZNAK

- PM 100/20 (prelej stene, d=100, d=20)
- PT 100/60 (prelej plošče, b=100, d=60)
- PS 100/60 (prelej stopnje, b=100, d=60)
- PN 20/20 (prelej nosilca, d=20)
- PP + PS (prelej plošče + prelej stopnje)
- meja požarnega sektorja
- meja dimnega sektorja
- ekvipotela
- vulkno
- dilatacija
- ognjeb
- meteorna kanalizacija
- fekalna kanalizacija

OZNAKE FINALNIH TLAKOV

TL_K	keramika
TL_L	lino
TL_B	beton
TL_T	teph / prepačnik
TL_TER	flair terase
TL_NR	naravni kamen

SPLOŠNE OPOMBE

SPREMEMBE IN DOPOLNITVE PROJEKTA SO MOŽNE LE S SOGLASJEM PROJEKTANTOV.

PREDMETNI NAČRT JE AVTORSKO DELO, ZATO SMEM VSE SPREMEMBE ZAHAJATI IN NOTRANJCEM POTREBI DELJENO GOSOVORNO PROJEKTANT ARHITEKTURE, VSE POTREBYNE NDRALIO BITI PERNE.

IZVAJALEC IN NAROČNIK ORGAN STA DOLŽNA PREVERITI POSAMEZNE ELEMENTE ALI DELE ZGRADBE V VSEH NAČRTH PROJEKTA, KOREKTNA NEDALJAJA NEO POSAMEZNIH NAČRT (NAČRT ARHITEKTURE, NAČRT GRADBENIH KONSTRUKCIJ, STROJNE IN ELEKTRO INŠTALACIJE, ZUNANJA UREDITVE) IZ PREDENO NEKAZOVANJA VPIZOTO OSIO VSEJ PROJEKTA, ČIMPI SAMOVOLJNO PRILAGAJANJE PROJEKTA IN DOSEGANJU.

VSA NEDALJAJA PRIJOGOVNO I PRED IZVEDBO IZBLAGOTI Z DJIP IN DETALNI PROJEKTANTI

PREBOJI SKOZI PLOŠČE POD 20 TS MM SO DOVOLJENI POD POGOJEM, DA NISO V SKUPINI BRMNIKNA RAZDALJA 150 IN NISO NARISANI KOT PREBOJI (SLEJ NAČRT STROJNIH INŠTALACIJ).

DODATNI PREBOJI SKOZI NOSILCE NISO DOVOLJENI.

PREBOJE, JE ZAVALJEC DOLŽNA PREVERITI PRED PRIČETKOM IZVEDBE DEL. ZAVAŽNAJE IN SKLICEVANJE UNLJIČNO NA ARHITURNI NAČRT ALI NAČRT ARHITEKTURE NI DOVOLJENO. TO SE POSEBEJ VELJA ZA VSE PREBOJE TEMELJNIH PLOŠČ IN VSE NAJVEČJE POD NUMI.

VSE POTROTVE, PREGLEDI, SPREMEMBE ITD. S STRANI OSGOVORNIH PROJEKTANTOV MORAJO BITI PISNE IN NAZEDNE V GRADBENI DNEVNIKU.

PRI IZVEDBI BETONOV IN PREGLEDU TER OSTALIH GRADBENO OBRTNIŠKIH DEL OBVEZNO SKUPAJ GLEDATI VSE SESTAVNE DELE IZ PROJEKTA NAČRT ARHITEKTURE, GRADBENIH KONSTRUKCIJ, STROJNIH IN ELEKTRO INŠTALACIJ, ZBIRNE NAČRTE INŠTALACIJ TER VSE PRILOŽBE SHEME IN DETAILE.

POZLOŽBI BETON SE IZVAJA PO KAMPANJAH PO NAČRTU GRADBENIH KONSTRUKCIJ, NAČRTU VAROVALA GRADBENE JAME IN DIGNEVANJSKEGA PORODLA.

VSA OSSTOPANJA OD GLEDANJIH MER, VSE IZVEDBE, MATERIALE, OBDELAVE IN BARVE UGLAGOTI Z ARHITEKTOM.

NAPAKE PRI BETONIRANJU (ŽREZIA, LUNKLE, LUNKELA, ITD.) NE POLNITI Z MALTO. O POTOTOPNJ POPRAVILA SE SAMOJE BETONA KONZULTIRATI STATIKA, ARHITEKTA IN DVP.

NEOKRAŠČENE PREDELE V VETONIH LETRECNO VIDNIMI IN NEUTEČNO ZAPRETI TER ZATESNITI.

ZAVALJEC INŠTALACIJ SO DIREZNA PRAVOČASNO I PRED IZVEDBO PREGLEDATI NAČRTE IS. SI. ZBIRNIM INŠTALACIJ IN NAČRTE PREBOJEV TER POTREBITI USTREZNOST VSEH PREDVIDENIH PREBOJEV V BETONH.

POZOLJE VSEH PREBOJEV MORA PRED IZVEDBO NA LICU MESTA PREGLEDATI IN PISNO POTREBITI TUDI GRADBEN NAZOR IN DVP.

VS PREBOJI NA MEJI PŽČIMNIH SEKTOLIEV MORAJO BITI PŽČIMNO TESNJENI SKLADNO Z NAČRTI IN STUDIJI PŽČIMNE VARNOSTI.

POZOLJE VSEH VDNH INŠTALACIJ PRED VGRADNJO UGLAGOTI Z ARHITEKTOM I OVP. NLJNO PREDVIDETI KONČNO IZVEDENO VIŠINO STROPA.

PRED IZVEDBO VSEH VDNH ELEMENTOV JE ZAVALJEC DOLŽAN PREDLOŽITI DELAVNIŠKE NAČRTE, MATERIALE IN VZORCE V POTROETV IN GLAGLASTEV ARHITEKTU I OVP.

ZA VSE VDNE IZVEDBE, DETAILE, BARVE, MATERIALE JE POTREBNO PREDLOŽITI VZOREC I POTROETV I ARHITEKTU I OVP.

PRED IZVEDBO FASADE JE POTREBNO IZDELATI DELAVNIŠKO RISBO IZDELA IZ ZAVALJEC IN VZOREC FASADE NA MESTU VGRADNJE VELJAČNO Z VSEM NIZOLJI IN PRITEGNALNIM ELEMENTI.

ZA ZIVAJANJE TLAKOV OBVEZNO IZLDATI SESTAVE TLAKOV I ARHITEKTURI IN TEHNIČNE POPISE.

V TLORISIH ARHITEKTURE SO KOTIRANE VŠINE FINALNIH TLAKOV.

OBVEZNA IZDELAVA DELAVNIŠKIH NAČRTOV IN VZORČENJA KOSA ZA DOLOŽEN TIP VRAT, KI GA POTROJI ARHITEKT IZLEDEKT MORA ZAGOTOTI VSEM PREDPISIM KOT ZELETEN VIZRALEN IZDELKA.

OBVEZNO IZLDATI ŠTUDIJO POŽARNE VARNOSTI IN ELABORAT MUSTRE.

STOPNICE ZIVAJATI PO ISTALNIM NAČRTH STOPNIC - GLEJ SHEME STOPNIC.

SPLOŠNE OPOMBE VELJAJO ZA CELOTEN PROJEKT.

PREGLEDNA SHEMA NAČRTOV

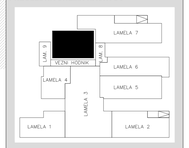

izhodišča kota
±0.00 = 74,65 m.n.m.

VSE MERE PREVERITI NA MESTU VGRADNJE! V PRIMERU NEJASNOSTI KONTAKTIRATI PROJEKTANTA

Studio. a+v, projektiranje, inženiring in svetovanje d.o.o.

Vojkova cesta 58, 1000 Ljubljana

Matična številka: 3989445000
Davčna številka SI: 63412144

info@studioav.si

Naziv objekta	NOVOGRADNJA OSNOVNE ŠOLE OSKARJA KOVAČIČA ŠKOFIJE
Ime ali naziv investitorja	MESTNA OBČINA KOPER VERDIJEVA ULICA 10 6000 KOPER - CAPODISTRIA
Številka projekta	A28-2020
Vrsta projekta	PZI - PROJEKTNA DOKUMENTACIJA ZA IZVEDBO GRADNJE
Vrsta načrta	1 - ARHITEKTURA
Vsebina risbe	TL.ORIS 1 NADSTROPJA - PREGLEDNI
Merilo	1:100
Odgovorni vodja projekta	ANŽE KOREN, U.D.I.A. / ZAPS A-1868
Odgovorni projektant načrta arhitekture	ŽIGA KREŠEVIČ, U.D.I.A. / ZAPS A-1996
Projektanti	ROBERT PRAŠNIKAR, U.D.I.A. VIKTORIJA ŽAUSB, U.D.I.A. CARINA RUMPLER, DIPL. ING. EMIR JEJUKIĆ, U.D.I.A
Številka risbe	1.5.Z.4
Datum izdelave risbe	Maj 2021
Datum spremembe risbe	

tloris 1N
PREGLEDNI