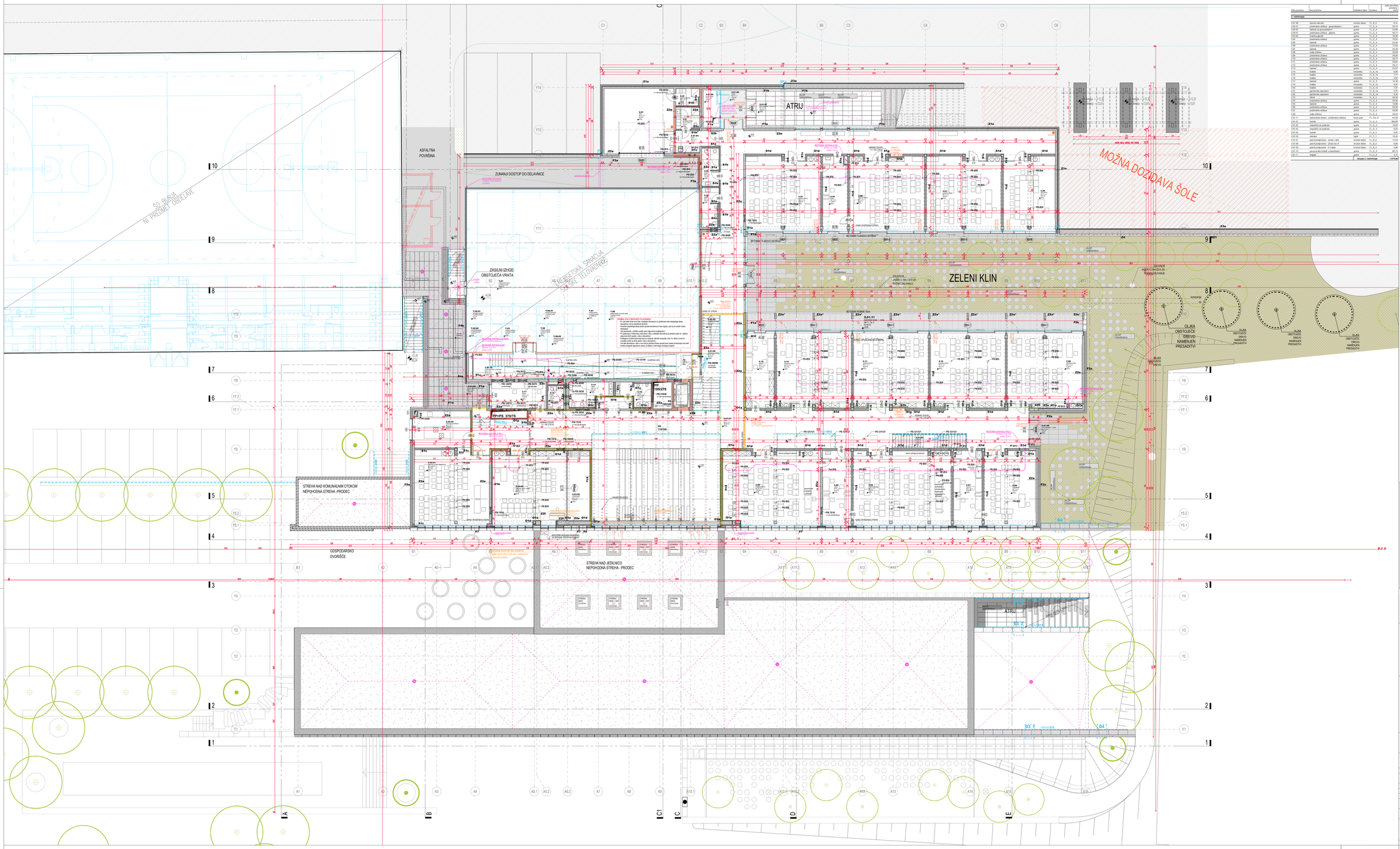

Šifra projekta	Ime projekta	Izdelava v fazi	Datum izdaje	Datum zadnje spremembe projekta
2 nadstropje				
2.01.00	tipanko betonske	izvajan beton	TL_B_2	4.2.21
2.02.01	predmetna arhitekt. - pregrajevalijev	gotova	TL_G_4	15.10.21
2.02.02	kabinet za pregrajevalijev	gotova	TL_G_4	23.08.21
2.02.03	kabinet za pregr. - detajlno	gotova	TL_G_4	23.08.21
2.03.00	betonske stene	gotova	TL_B_2	16.12.20
2.04	predmetna arhitekt.	gotova	TL_G_4	16.12.20
2.05	kabinet	gotova	TL_G_4	21.4.21
2.06	predmetna arhitekt.	gotova	TL_G_4	17.2.21
2.07	kabinet	gotova	TL_G_4	21.4.21
2.08	vrata v ATRIJU	gotova	TL_G_4	24.2.21
2.09	predmetna arhitekt.	gotova	TL_G_4	24.2.21
2.10	predmetna arhitekt.	gotova	TL_G_4	24.2.21
2.11	predmetna arhitekt.	gotova	TL_G_4	16.12.20
2.12	predmetna arhitekt.	gotova	TL_G_4	16.12.20
2.13	kabinet	gotova	TL_G_4	23.2.21
2.14	tuširanje	ni narejeno	TL_A_1a	5.10.21
2.15	tuširanje	ni narejeno	TL_A_1a	5.10.21
2.16	tuširanje	ni narejeno	TL_A_1a	5.10.21
2.17	kabinet	gotova	TL_G_4	15.10.21
2.18	tuširanje	ni narejeno	TL_A_1a	8.10.21
2.20	tuširanje	ni narejeno	TL_A_1a	7.10.21
2.21	zaščita - pločevina zaprjeno	ni narejeno	TL_A_1a	1.10.21
2.22	gipsarska zaključitev	ni narejeno	TL_A_1a	1.10.21
2.23	vakuum	ni narejeno	TL_A_1a	49.10.21
2.24	predmetna arhitekt.	gotova	TL_G_4	16.12.20
2.25	kabinet	gotova	TL_G_4	14.06.21
2.26	predmetna arhitekt.	gotova	TL_G_4	16.12.20
2.27	predmetna arhitekt.	gotova	TL_G_4	16.12.20
2.28	mala arhitekt.	gotova	TL_G_4	45.4.21
2.01.11	nadstropna konzol. - predmetna arhitekt.	konzol. plošč	TL_Fm_2	6.5.21
2.01.01	konzola	gotova	TL_G_3	305.05
2.01.02	stopnišče do podesta	gotova	TL_G_3	18.03
2.01.03	stopnišče od podesta	gotova	TL_G_3	4.03
2.01.04	konzola	gotova	TL_G_3	10.03
2.01.05	konzola	gotova	TL_G_3	10.03
2.01.07	pod-k predpostor - strun v atrij	izvajan beton	TL_B_2	13.25
2.01.08	pod-k predpostor - strun ob atrij	izvajan beton	TL_B_2	6.05
2.01.09	pod-k predpostor - V trafo	izvajan beton	TL_B_2	3.06
2.01.10	pavzeno-ob hodnik v kavarnam	gotova	TL_G_3	49.11
2.01.11	stopnišče	gotova	TL_G_3	4.11
skupaj 2 nadstropje				**1.171,93**

LEGENDA MATERIALOV

- armiran beton
- modularna opeka
- zvočno-kartonska obrna
- podložki beton
- AB predplošč
- estrih
- toplotna izolacija - EPS
- toplotna izolacija - XPS
- toplotna izolacija - mineralna volna
- tesarski zaključ z mineralno volno
- zaščitniki
- hidroizolacija
- vitrano nasulje - pranec
- nasulje pranega prodca - pranec
- zelena streha - floriš
- nasulje prodca - floriš
- zaščitniki - floriš

LEGENDA KRATIC SESTAV

- Z zid
- S stopnja
- F fasada
- TP temelja plošča
- SS spodnjo strop
- SZ sohodi
- Z zid
- S predelna stena (monolitna, opečna)

LEGENDA OZNAK

- Pal 100/20 (preboj steno, b=100, d=20)
- PP 100/60 (preboj prepoj, b=100, d=60)
- PS 100/60 (preboj strupa, b=100, d=60)
- PN 20/20 (preboj nosilca, d=20)
- PP + PS (preboj prepoj + preboj strupa)
- meja požarnega sektorja
- meja dimnega sektorja
- ukrepanja
- rušitve
- dodelave
- ognja
- meteorna kanalizacija
- fekalna kanalizacija

OZNAKE FINALNIH TLAKOV

- TL_K keramika
- TL_L laminat
- TL_B beton
- TL_T teglih / prefoprahki
- TL_TER Ter terrace
- TL_NK naravni kamen

SPLOŠNE OPOMBE

SPREMEMBE IN DOPOLNITVE PROJEKTA SO MOŽNE LE Z SOGLASJEM PROJEKTANTOV.

PREDMETNI NAČRT JE AVTORSKO DELO, ZATO NIKAR VSE SPREMEMBE ZAHVAJAJO IN NOTRANJEGO POTREBO SKLICEVANJA PROJEKTANT ARHITEKTURE, VSE POTREBNE NOVALIJE BITI PORNE.

IZVAJALEC IN NADZORNI ORGAN STA DOLŽNA PREVERITI POSAMEZNE ELEMENTE ALI DELI ZGRADBE V VSEH NAČRTIH PROJEKTA, KOREKTNA NEDALJAJA MED POSAMEZNIMI NAČRTI (NAČRT ARHITEKTURE, NAČRT GRADBENIH KONSTRUKCIJ, STROJNE IN ELEKTRO INSTALACIJE, ZUNANJA UREDITEV ...) IZ PREDHODNO NAVEDENEGA SPORAZUMA OD VSEH VIDOV PROJEKTA (DVP, SAMOSTOJNI PRILAGAJANJE PROJEKTA IN DOGRADNJ).

VSA NEDALJAJA PRAVOČASNO I PRED IZVEDBO UGLAJATI Z DVP IN DETAJNI PROJEKTANTI

PREBOJI SKOZI PLOŠČE POD 20 TS MM SO DOVOLJENI POD POGOJEM, DA NISO V SKUPINI BIMMANJNA RAZDALJA 150 IN NISO NAMENJENI KOT PREBOJI (SLEJ NAČRT STROJNIH INSTALACIJ).

DODATNI PREBOJI SKOZI NOSILCE NISO DOVOLJENI.

PREBOJE, JE ZVAJALEC DOLŽNA PREVERITI PRED PRIČETKOM IZVEDBE DEL. ZAVAŽNAJE IN SKLICEVANJE GRLJEČNO NA ARHITURNI NAČRT ALI NAČRT ARHITEKTURE NI DOVOLJENO. TO SE POSEBEJ VELJA ZA VSE PREBOJE TEMELJNIH PLOŠČ IN VSE NOJKOSE POD NUMI.

VSE POTROJITVE, PREGLEDI, SPREMEMBE ITD. S STRANI ODGOVORNIH PROJEKTANTOV MORAJO BITI PORNE IN NAVEDENE V GRADBENI DNEVNIKU.

PRI IZVEDBI BETONOV IN PREGLEDI TER ISTALAJI GRADBENIH OBRTNIŠKIH DEL OBVEZNO SKUPNJ SLEDATI VSE DELOVNE SKLJE EO PROJEKTA NAČRT ARHITEKTURE, GRADBENIH KONSTRUKCIJ, STROJNIH IN ELEKTRO INSTALACIJ, ZEMNE NAČRTE INSTALACIJ TER VSE PRILOŽENE SHEME IN DETAJLE.

POGLOČEN BETON SE IZVAJA PO NAMIGANJU PO NAČRTU GRADBENIH KONSTRUKCIJ, NAČRTU VARCHVAJA GRADBENE JAME IN DOGOVARJANJEM S PROJEKTA.

VSA OSEBTOPNAJA OD DELAVSKIH MEŠR, VSE IZVEDBE, MATERIALE, OBDELAVE IN BARVE UGLAJATI Z ARHITEKTOM.

NAPAKE PRI BETONIRANJU (ŽREZIJA, LUNKJE, LUNKERJA, ITD.) NE POLNITI Z MALTO. O POTOPNIJU POPRAVLA SE SANACJE BETONA KONZULTIRAJ STATIKA, ARHITEKTA IN DVP.

NEOKRASEČENE PREDELE V BETONAH LETRECNO VIČIMENO IN NEUSTREZNO ZAPRETI TER ZATESNITI.

IZVAJALEC INSTALACIJ SO OBVEZNI PRAVOČASNO I PRED IZVEDBO PREGLEDATI NAČRTE SI. SE ZBIRNIM INSTALACIJ IN NAČRTE PREBOJEV TER POTROJITI (STROJNIŠKI VIDEV PREDVIDENI PREBOJEV V BETONIH.

POZICJE VSEH PREBOJEV MORA PREI IZVEDBO NA LICU MESTA PREGLEDATI IN POINO POTROJITI TUDI GRADBEN NAČOR IN DVP.

VS PREBOJI NA MEJI POŽARNIH SEKTOLJEV MORAJO BITI POŽARNO TESNJENI SKLADNO Z NAČRTI IN STUDIJI POŽARNE VARNOSTI.

POZICJE VSEH VIDNIH INSTALACIJ PRED VGRADNJO UGLAJATI Z ARHITEKTOM I DVP. NAJMO PREDMETI KONČNO IZVEDENO VIŠINO STROPA.

PRED IZVEDBO VSEH VIDNIH ELEMENTOV JE ZVAJALEC DOLŽNA PREGLEDATI DELAVNIŠKE NAČRTE, MATERIALE IN VZORCE V POTROJITI IN UGLAJATI Z ARHITEKTO I DVP.

ZA VSE VIDNE IZVEDBE, DETAJLE, BARVE, MATERIALE JE POTREBNO PREDLOŽITI VZORCE I POTROJITI I ARHITEKTO I DVP.

PRED IZVEDBO FASADE JE POTREBNO IZDELATI DELAVNIŠKO RISBO IZDELA JO ZVAJALEC IN VZORCE FASADE NA MESTU VGRADNJE VELJAČNJE I VSEM NOSILCI IN PRITRDILNIM ELEMENTI.

ZA IZVAJANJE TLAKOV OBVEZNO IZLEDATI DETAJE TLAKOV I ARHITEKTURI IN TEHNIČNE POPISE.

V TLORISIH ARHITEKTURE SO KOTIRANE VIŠINE FINALNIH TLAKOV.

OBVEZNA IZDELAVA DELAVNIŠKIH NAČRTOV IN VZORČENJA KOSA ZA DOLOČEN TIP VRAT, KI GA POTROJI ARHITEKT IZLEDEKT MORA ZAGOTOVITI VSEM PREDPISIH KOT CELOTEN VGRAJEN IZDELEK.

OBVEZNO IZLEDATI ETUDJU POŽARNE VARNOSTI IN ELABORAT MUSTRE.

STOPNICE ZVAJATI PO ISTALAMI NAČRTA STOPNIC - GLEJ SHEME STOPNIŠČ.

SPLOŠNE OPOMBE VELJAJO ZA CELOTEN PROJEKT.

PREGLEDNA SHEMA NAČRTOV

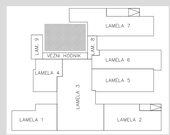

izhodiščna kota
±0.00 = 74,65 m.n.m.

VSE MERE PREVERITI NA MESTU VGRADNJE!
V PRIMERU NEJASNOSTI KONTAKTIRATI PROJEKTANTA

Studio. a+v. projektiranje, inženiring in svetovanje d.o.o.

Vojkova cesta 58, 1000 Ljubljana

Matična številka: 3089445000
Davčna številka SI: 63412144

info@studioav.si

Naziv objekta	NOVOGRADNJA OSNOVNE ŠOLE OSKARJA KOVAČIČA ŠKOFIJE
Ime ali naziv investitorja	MESTNA OBČINA KOPER VERDIJEVA ULICA 10 6000 KOPER - CAPODISTRIA
Številka projekta	A28-2020
Vrsta projekta	P2 - PROJEKTNA DOKUMENTACIJA ZA IZVEDBO GRADNJE
Vrsta načrta	1 - ARHITEKTURA
Vsebina risbe	TLORIS 2. NADSTROPJA - PREGLEDNI
Merilo	1:100
Odgovorni vodja projekta	AŽBE KOREN, U.D.I.A. / ZAPS A-1866
Odgovorni projektant načrta arhitekture	ŽIGA KREŠEVIČ, U.D.I.A. / ZAPS A-1996
Projektanti	ROBERT PRAŠNIKAR, U.D.I.A. VIKTORIJA ŽAVBI, U.D.I.A. CARINA RUMPLER, DIPL.-ING. ENIR JELKIČ, U.D.I.A.
Številka risbe	1.5.2.E
Datum izdaje risbe	MAJ 2021
Datum spremembe risbe	

tloris 2N
PREGLEDNI